西日本（一部中部地方含む）における渋滞予測 上り方面

（ピーク時10km以上の渋滞が予測されている区間を対象）

■予測渋滞長

：最大10km未満　：最大10km以上20km未満　：最大20km以上

渋滞予測の出ていない道路、日時をうまく選択すれば、渋滞を避けることができます。
最新の予測情報は、各道路会社のWebサイトをご覧ください。

地方	道路名	区間※ 末尾	区間※ 先頭
中部・近畿	中央道	多治見IC	恵那IC
	東名高速	守山SIC	東名三好IC
		日進JCT	音羽蒲郡IC
	新東名高速	豊田東JCT	新城IC
	東名高速・名神高速	一宮IC	小牧JCT
	名神高速	大垣IC	一宮IC
		茨木IC	大津IC
	新名神高速	神戸JCT	川西IC
	名二環	植田IC	名古屋南JCT
		楠IC	上社JCT
	伊勢湾岸道	豊明IC	豊田JCT
		湾岸桑名IC	名港中央IC
	東名阪道・伊勢道	久居IC	亀山JCT
	伊勢道	玉城IC	松阪IC
	紀勢道	大宮大台IC	勢和多気JCT
	京滋バイパス	久御山淀IC	笠取IC
	京滋バイパス・第二京阪道路	交野北IC	
	阪和道	南紀田辺IC	印南IC
		和歌山JCT	泉佐野JCT
	京都縦貫道	宮津天橋立IC	園部IC
	第二神明道路	明石西IC	伊川谷JCT
	阪神高速3号神戸線	第二神明接続部	芦屋IC
	阪神高速15号堺線・16号大阪港線	住之江IC	阿波座IC
	阪神高速13号東大阪線・16号大阪港線	天保山IC	森之宮IC
	阪神高速5号湾岸線・4号湾岸線	泉大津IC	港大橋
	神戸淡路鳴門道	淡路IC	垂水JCT
		淡路島中央SIC	淡路IC
	中国道	神戸JCT	宝塚IC
	山陽道	三木JCT	神戸JCT
		備前IC	播磨JCT
中国	山陽道	広島IC	西条IC
	西瀬戸道	生口島北IC	西瀬戸尾道IC
四国	松山道	内子五十崎IC	中山SIC
九州	九州道	須恵SIC	若宮IC
		久留米IC	筑紫野IC
		菊水IC	久留米IC
	東九州道（椎田道路）	豊前IC	築城IC

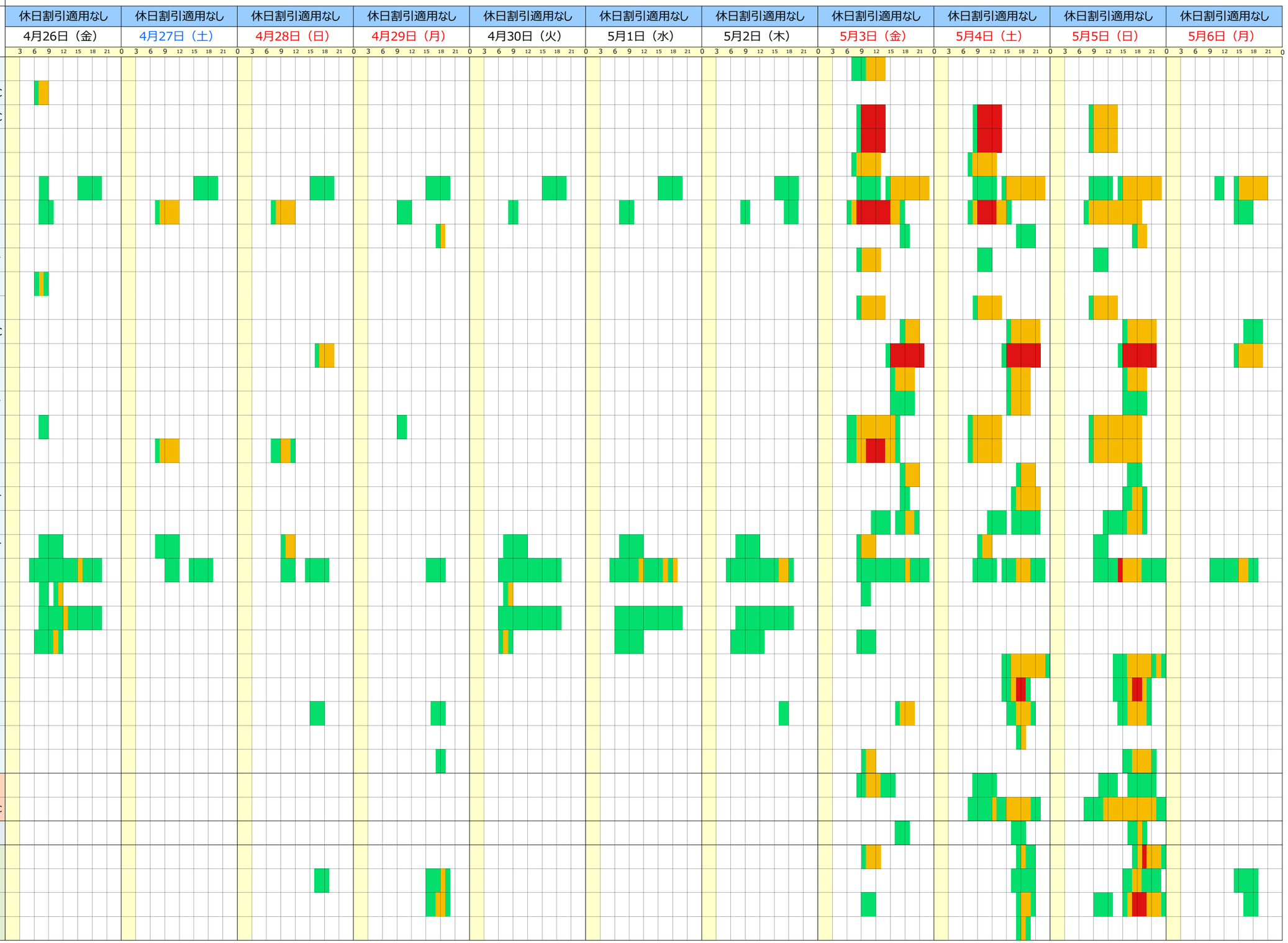

※ 区間内に含まれる渋滞予測データを表示しています。

※ IC：インターチェンジ、SIC：スマートインターチェンジ、JCT：ジャンクションを示しています。

西日本（一部中部地方含む）における渋滞予測 下り方面

（ピーク時10km以上の渋滞が予測されている区間を対象）

■予測渋滞長

：最大10km未満　：最大10km以上20km未満　：最大20km以上

渋滞予測の出ていない道路、日時をうまく選択すれば、渋滞を避けることができます。
最新の予測情報は、各道路会社のWebサイトをご覧ください。

地方	道路名	区間※ 末尾	区間※ 先頭
中部・近畿	中央道	恵那IC	土岐JCT
	東海北陸道	一宮木曽川IC	関IC
		飛騨清見IC	白川郷IC
	東名高速	豊川IC	豊田JCT
	新東名高速	新城IC	豊田東JCT
	名神高速	小牧IC	岐阜羽島IC
		養老JCT	米原JCT
		八日市IC	京都南IC
	名神高速・新名神高速	信楽IC	
	新名神高速	菰野IC	甲賀土山IC
		高槻JCT	宝塚北SIC
	東海環状道	せと品野IC	可児御嵩IC
	伊勢湾岸道	豊田南IC	湾岸長島IC
	東名阪道	四日市東IC	亀山IC
	京滋バイパス	瀬田東JCT	宇治東IC
	阪和道・近畿道	東大阪JCT	松原IC
	阪和道	貝塚IC	泉南IC
		印南IC	みなべIC
	西名阪道	柏原IC	天理IC
	第二神明道路・阪神高速3号神戸線	西宮IC	名谷JCT
	阪神高速4号湾岸線・5号湾岸線	南港北IC	岸和田北IC
	阪神高速11号池田線・16号大阪港線	天保山IC	福島IC
	神戸淡路鳴門道	垂水JCT	淡路島中央SIC
	中国道	中国池田IC	西宮山口JCT
	山陽道	龍野IC	赤穂IC
中国	山陽道	山陽IC	岡山JCT
	西瀬戸道	西瀬戸尾道IC	因島北IC
四国	松山道	松山IC	中山SIC
九州	九州道	小倉南IC	宮田SIC
		若宮IC	鳥栖JCT
		鳥栖JCT	広川IC
	東九州道	北九州JCT	椎田IC
	長崎道	多久IC	武雄JCT

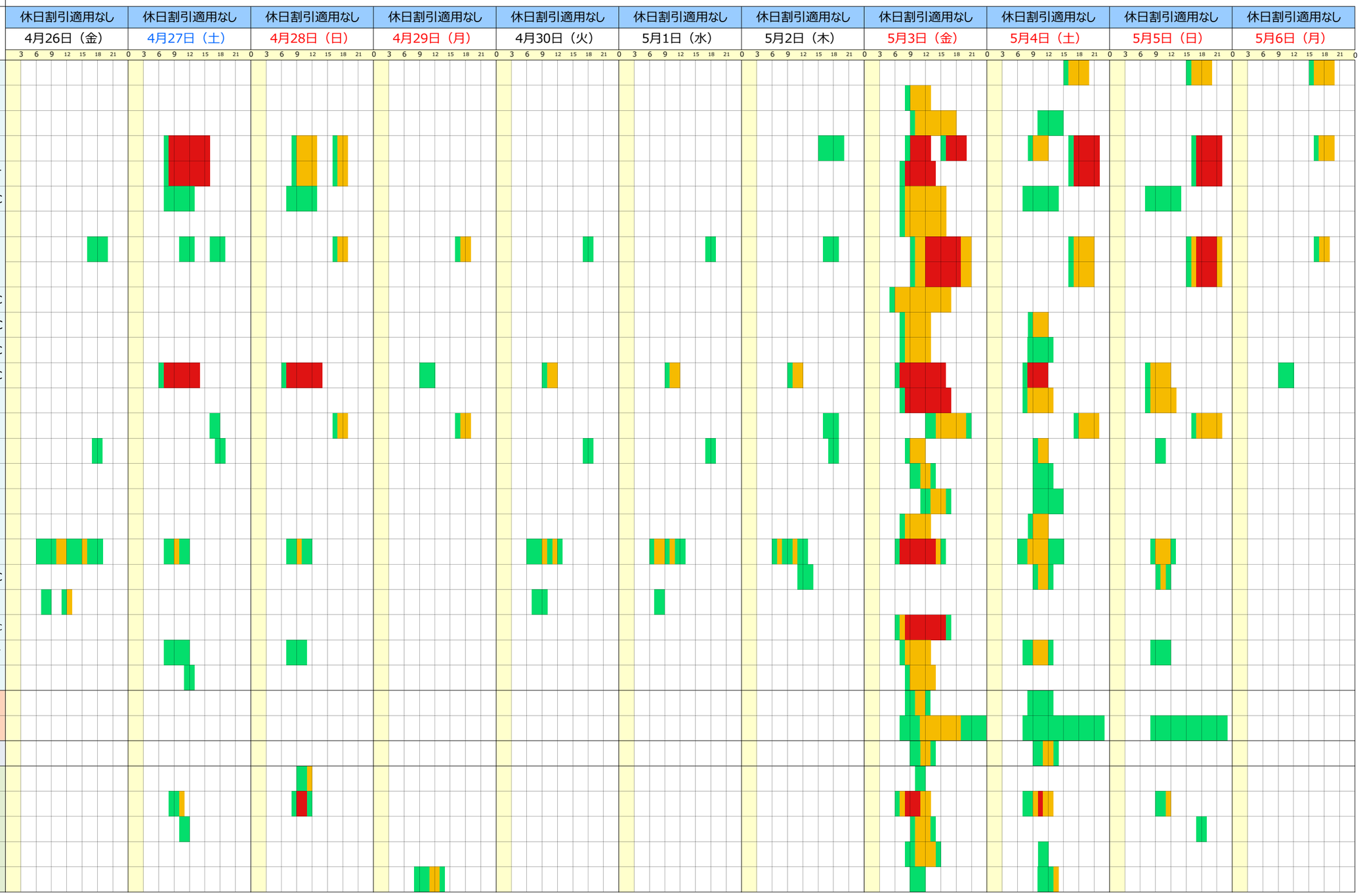

※ 区間内に含まれる渋滞予測データを表示しています。

※ IC：インターチェンジ、SIC：スマートインターチェンジ、JCT：ジャンクションを示しています。